

ОПИСАНИЕ МЕСТОПОЛОЖЕНИЯ ГРАНИЦ

Публичный сервитут для использования земель и земельных участков в целях эксплуатации линейного объекта системы газоснабжения "Кабельная линия связи газопровода НГПЗ - Самара перемышка 11 км"

(наименование объекта, местоположение границ которого описано (далее - объект))

Раздел 1

Сведения об объекте		
№ п/п	Характеристики объекта	Описание характеристик
1	2	3
1	Местоположение объекта	Самарская область, Кинельский р-н, Кинельский с.п.
2	Площадь объекта ± величина погрешности определения площади (Р ± ΔР)	3 762 м ² ± 21 м ²
3	Иные характеристики объекта	Публичный сервитут для использования земель и земельных участков в целях эксплуатации линейного объекта системы газоснабжения "Кабельная линия связи газопровода НГПЗ - Самара перемышка 11 км", в соответствии с главой V.7 "Земельного кодекса Российской Федерации". Срок публичного сервитута 49 лет. Владелец публичного сервитута: Публичное акционерное общество «Газпром», ИНН 7736050003, ОГРН 1027700070518, почтовый адрес: БОКС № 1255, Санкт-Петербург, 200961, адрес электронной почты: gazprom@gazprom.ru, тел.: 8(812)413-74-44

Раздел 2

Сведения о местоположении границ объекта

1. Система координат МСК-63, зона 2					
2. Сведения о характерных точках границ объекта					
Обозначение характерных точек границ	Координаты, м		Метод определения координат характерной точки	Средняя квадратическая погрешность положения характерной точки (Mt), м	Описание обозначения точки на местности (при наличии)
	X	Y			
1	2	3	4	5	6
1	390 966,67	2 214 527,65	Аналитический метод	0,10	—
2	390 967,10	2 214 526,75	Аналитический метод	0,10	—
3	390 967,91	2 214 526,16	Аналитический метод	0,10	—
4	390 968,90	2 214 526,05	Аналитический метод	0,10	—
5	391 185,80	2 214 555,96	Аналитический метод	0,10	—
6	391 570,11	2 214 589,47	Аналитический метод	0,10	—
7	391 672,44	2 214 580,45	Аналитический метод	0,10	—
8	391 698,87	2 214 532,13	Аналитический метод	0,10	—
9	391 699,00	2 214 531,92	Аналитический метод	0,10	—
10	391 794,95	2 214 398,78	Аналитический метод	0,10	—
11	391 791,18	2 214 396,61	Аналитический метод	0,10	—
12	391 790,37	2 214 395,72	Аналитический метод	0,10	—
13	391 790,19	2 214 394,74	Аналитический метод	0,10	—
14	391 790,50	2 214 393,79	Аналитический метод	0,10	—
15	391 791,24	2 214 393,11	Аналитический метод	0,10	—
16	391 792,21	2 214 392,88	Аналитический метод	0,10	—
17	391 793,18	2 214 393,15	Аналитический метод	0,10	—
18	391 798,87	2 214 396,42	Аналитический метод	0,10	—
19	391 799,72	2 214 397,40	Аналитический метод	0,10	—
20	391 799,86	2 214 398,39	Аналитический метод	0,10	—
21	391 799,49	2 214 399,32	Аналитический метод	0,10	—
22	391 702,32	2 214 534,16	Аналитический метод	0,10	—
23	391 675,43	2 214 583,31	Аналитический метод	0,10	—
24	391 674,80	2 214 584,01	Аналитический метод	0,10	—
25	391 673,86	2 214 584,34	Аналитический метод	0,10	—
26	391 570,29	2 214 593,47	Аналитический метод	0,10	—
27	391 569,94	2 214 593,47	Аналитический метод	0,10	—
28	391 185,41	2 214 559,94	Аналитический метод	0,10	—
29	391 185,31	2 214 559,93	Аналитический метод	0,10	—
30	390 968,36	2 214 530,01	Аналитический метод	0,10	—
31	390 967,26	2 214 529,49	Аналитический метод	0,10	—
32	390 966,73	2 214 528,65	Аналитический метод	0,10	—
1	390 966,67	2 214 527,65	Аналитический метод	0,10	—
3. Сведения о характерных точках части (частей) границы объекта					
1	2	3	4	5	6
—	—	—	—	—	—

Раздел 4

Схема расположения границ публичного сервитута
Обзорная схема расположения листов



Лист 1 - выноска 1

Самарская область, р-н Кинельский,
сельское поселение Кинельский

63:22:1505004

Лист 1 - выноска 2

Масштаб 1:2 700

Условные обозначения:

 - Обозначение проектной границы публичного сервитута

 - Граница муниципальных образований

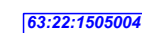
 - Обозначение границы и номер кадастрового квартала

 - Кабельная линия связи газопровода НГПЗ-Самара перемычка км 11

 - Обозначение границ выносного листа

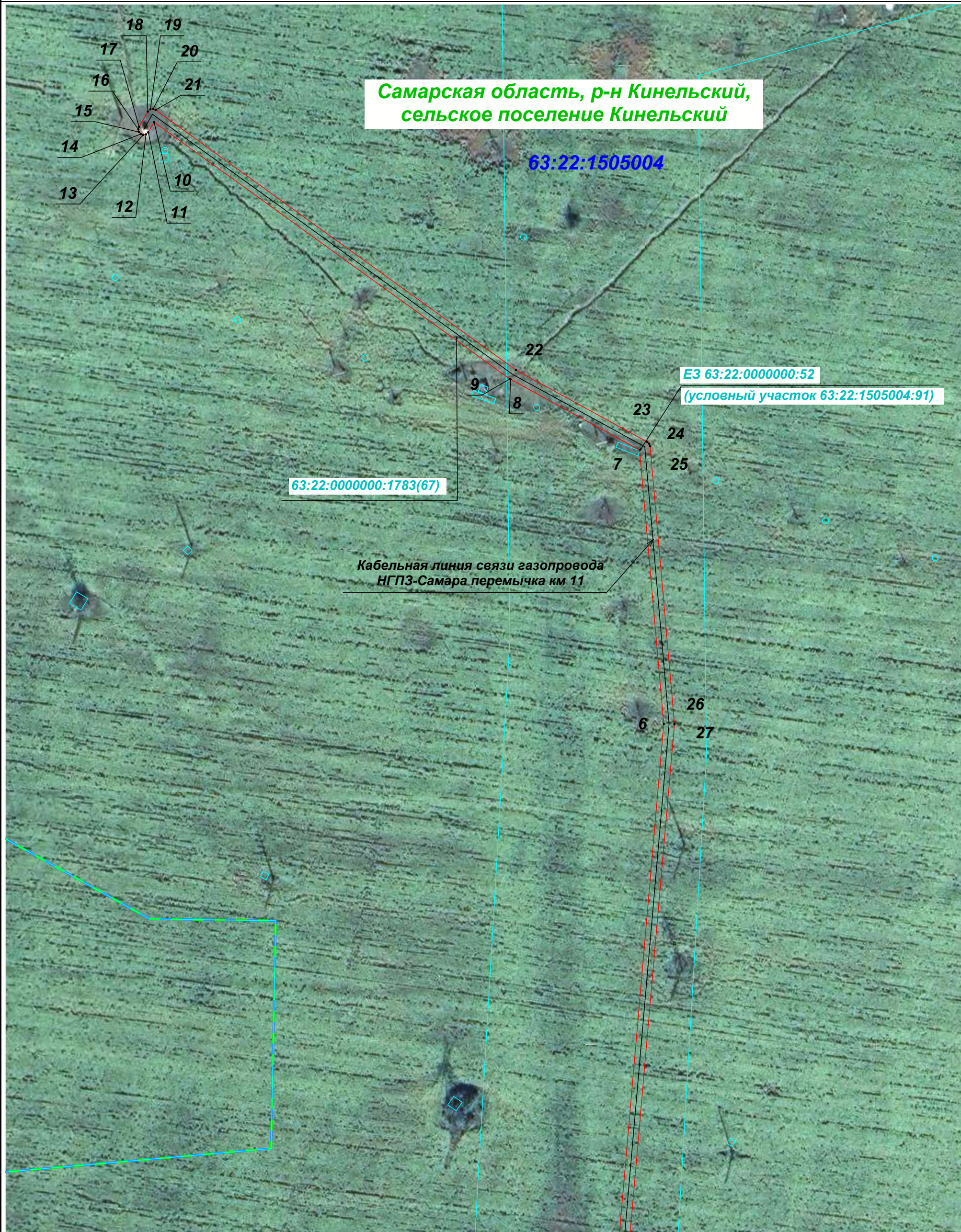



Масштаб 1:1 350

Условные обозначения:

 - Обозначение проектной границы публичного сервитута

 - Обозначение границы и номер кадастрового квартала

 7 - Обозначение характерной точки проектной границы публичного сервитута

 - Кабельная линия связи газопровода НГПЗ-Самара перемычка км 11

 - Обозначение границы и кадастрового номера земельного участка, в отношении которого устанавливается публичный сервитут



Самарская область, р-н Кинельский,
сельское поселение Кинельский

Кабельная линия связи газопровода
НГПЗ-Самара перемычка км 11

63:22:1505004

Масштаб 1:1 350

Условные обозначения:

- 7 - Обозначение характерной точки проектной границы публичного сервитута
- - Кабельная линия связи газопровода НГПЗ-Самара перемычка км 11
- 63:22:0000000:0 - Обозначение границы и кадастрового номера земельного участка, в отношении которого устанавливается публичный сервитут
- (red) - Обозначение проектной границы публичного сервитута
- 63:22:1505004 - Обозначение границы и номер кадастрового квартала