

Схема согласования места размещения объекта АО "Самарнефтегаз":  
 7731П «Водовод от ДНС Никольская (с пересечением водоема, и существующих подземных коммуникаций) до скв.№ 216 Никольско-Спирidonовского н/р)»,  
 расположенного на территории муниципального района Кинельский, в границах с.п. Домашкин Самарской области  
 Масштаб 1:3 000

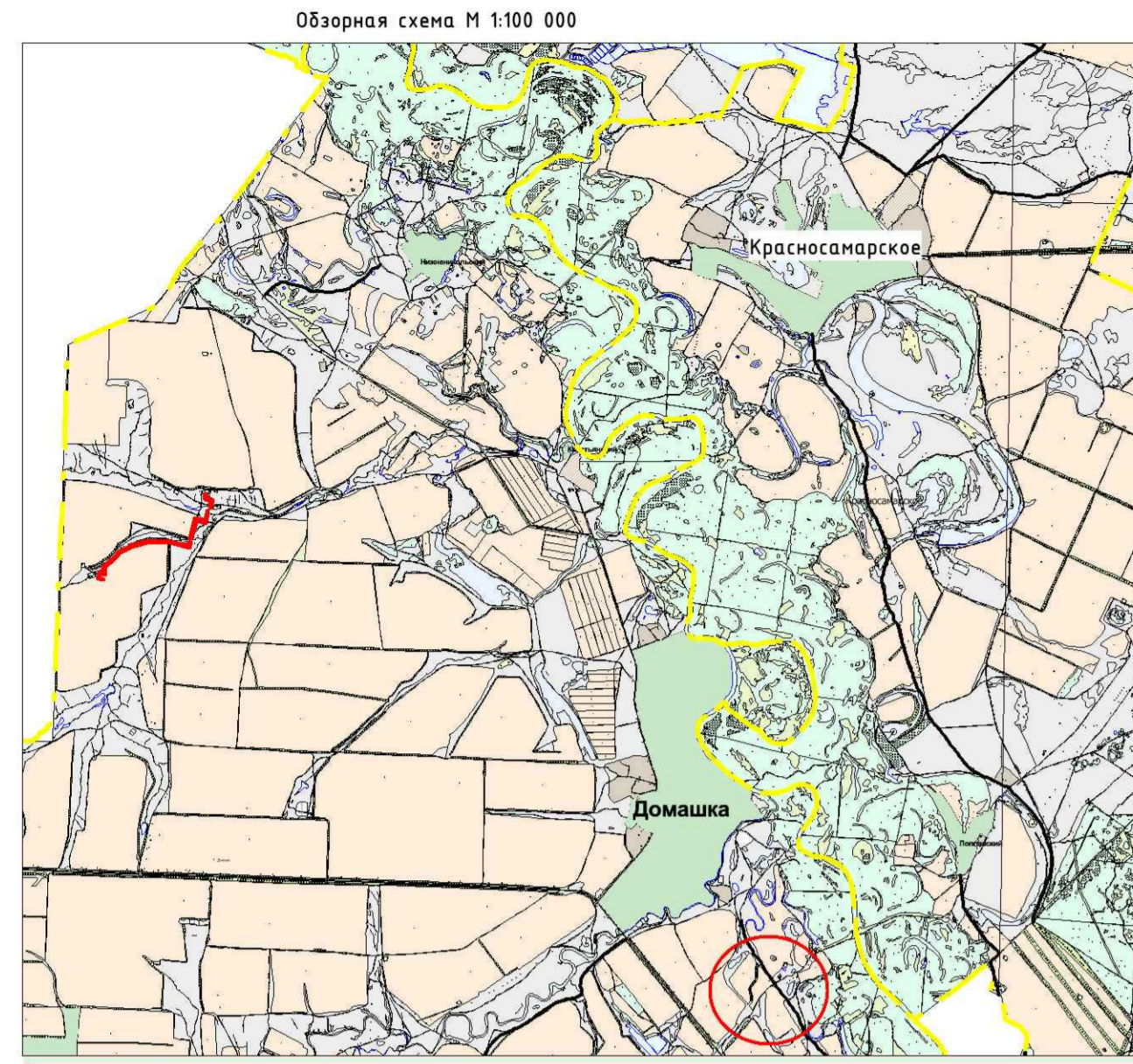

**Числовые обозначения:**

- 63:22:1020004 - Граница кадастрового квартала, его номер
- 63:22:0000000:244 - Граница земельного участка спящего на ГКЗ, его номер
- Для строительства трассы водовода
- Площадка под шурф, КТП
- Для строительства проектируемой с/б
- Для строительства проектируемой трассы ВЛ-6 кВ
- Для строительства проектируемой КТП
- Проектируемая трасса водовода
- Пашня
- Пастбище
- Дороги
- Древесно-кустарниковая растительность

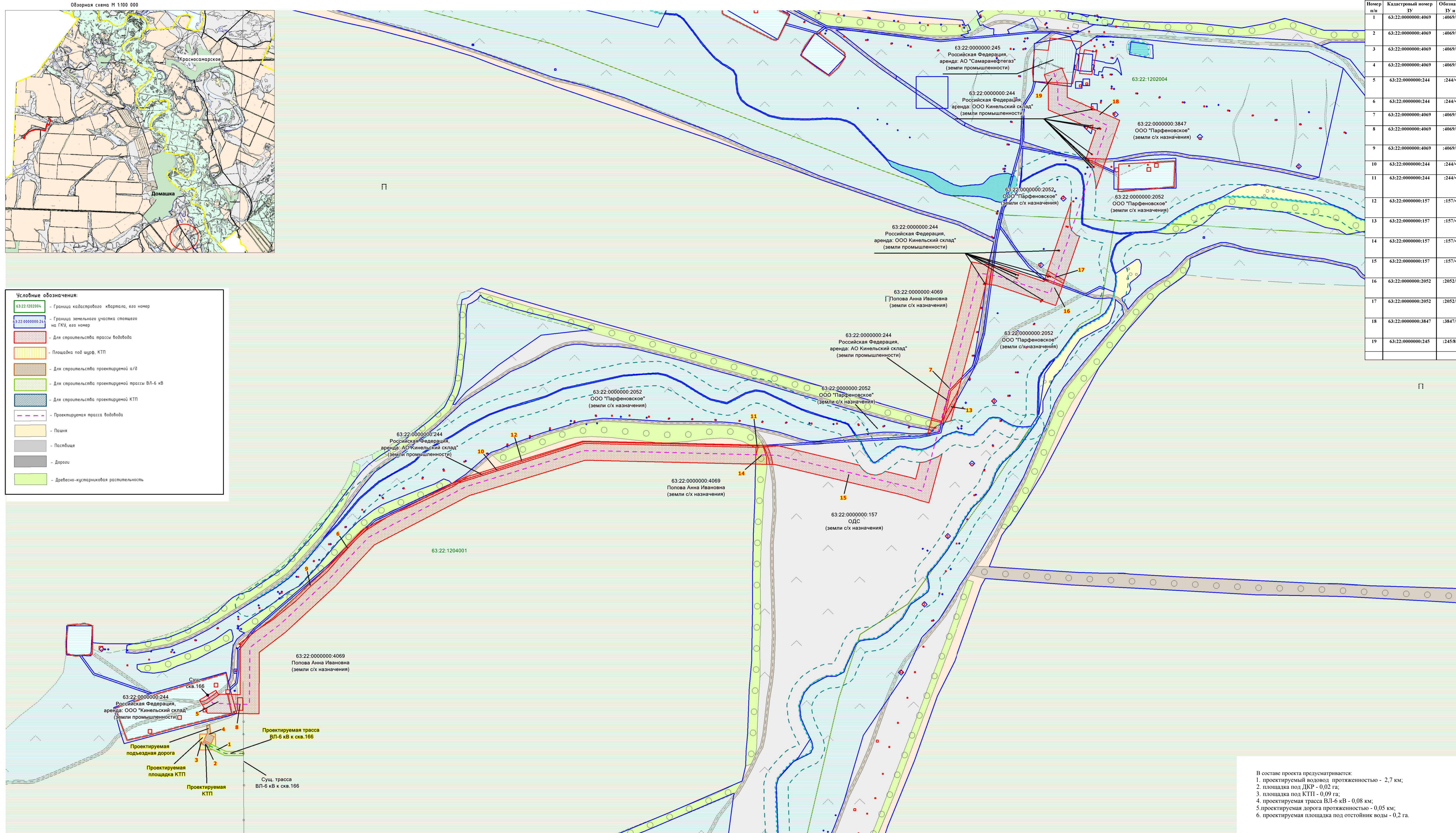

- В составе проекта предусматривается:
1. проектируемый водовод протяженностью - 2,7 км;
  2. площадка под ДКР - 0,02 га;
  3. площадка под КТП - 0,09 га;
  4. проектируемая трасса ВЛ-6 кВ - 0,08 км;
  5. проектируемая дорога протяженностью - 0,05 км;
  6. проектируемая площадка под отстойник воды - 0,2 га.

Экспликация	Кад. номер	Обозначение	Характеристика части	Правообладатель	Адрес, местоположение	Категория земель	Разрешенное использование	Площадь	Уделье
1	63:22:0000000:4069	:4069/ч1	Проектируемая трасса ВЛ-6 кВ	Попова Анна Ивановна	Самарская область, Кинельский район, сельское поселение Домашка	Земли с/х назначения	Для сельскохозяйственного производства	540	Пашня
2	63:22:0000000:4069	:4069/ч2	Проектируемая КТП	Попова Анна Ивановна	Самарская область, Кинельский район, сельское поселение Домашка	Земли с/х назначения	Для сельскохозяйственного производства	82	Пашня
3	63:22:0000000:4069	:4069/ч3	Проектируемая площадка под КТП	Попова Анна Ивановна	Самарская область, Кинельский район, сельское поселение Домашка	Земли с/х назначения	Для сельскохозяйственного производства	497	Пашня
4	63:22:0000000:4069	:4069/ч4	Проектируемая подъездная дорога	Попова Анна Ивановна	Самарская область, Кинельский район, сельское поселение Домашка	Земли с/х назначения	Для сельскохозяйственного производства	327	Пашня
5	63:22:0000000:244	:244/ч1	Проектируемая трасса водовода	Российская Федерация, аренда: ООО "Кинельский склад"	Самарская обл., р-н Кинельский, Никольско-Спирidonовское месторождение	Земли промышленности	Для размещения промышленных объектов	1897	Прочие объекты
6	63:22:0000000:244	:244/ч2	Проектируемая трасса водовода	Российская Федерация, аренда: ООО "Кинельский склад"	Самарская обл., р-н Кинельский, Никольско-Спирidonовское месторождение	Земли с/х назначения	Для размещения промышленных объектов	775	Полевая дорога
7	63:22:0000000:4069	:4069/ч5	Проектируемая трасса водовода	Попова Анна Ивановна	Самарская область, Кинельский район, сельское поселение Домашка	Земли с/х назначения	Для сельскохозяйственного производства	48216	Пашня
8	63:22:0000000:4069	:4069/ч6	Проектируемая трасса водовода (участок под вырубку ДКР)	Попова Анна Ивановна	Самарская область, Кинельский район, сельское поселение Домашка	Земли с/х назначения	Для сельскохозяйственного производства	237	Пашня
9	63:22:0000000:4069	:4069/ч7	Проектируемая трасса водовода	Попова Анна Ивановна	Самарская область, Кинельский район, сельское поселение Домашка	Земли с/х назначения	Для сельскохозяйственного производства	1383	Полевая дорога
10	63:22:0000000:244	:244/ч3	Проектируемая трасса водовода	Российская Федерация, аренда: ООО "Кинельский склад"	Самарская обл., р-н Кинельский, Никольско-Спирidonовское месторождение	Земли с/х назначения	Для размещения промышленных объектов	2387	Пастбище
11	63:22:0000000:244	:244/ч4	Проектируемая трасса водовода	Российская Федерация, аренда: ООО "Кинельский склад"	Самарская обл., р-н Кинельский, Никольско-Спирidonовское месторождение	Земли с/х назначения	Для размещения промышленных объектов	57	Древесно-кустарниковая растительность
12	63:22:0000000:157	:157/ч1	Проектируемая трасса водовода	Общая долевая собственность в границах КСХИ им. Антонова	Самарская область, Кинельский район, коллективное сельскохозяйственное предприятие им. Антонова	Земли с/х назначения	Для размещения объектов с/х назначения и с/х угодий	2029	Пашня
13	63:22:0000000:157	:157/ч2	Проектируемая трасса водовода	Общая долевая собственность в границах КСХИ им. Антонова	Самарская область, Кинельский район, коллективное сельскохозяйственное предприятие им. Антонова	Земли с/х назначения	Для размещения объектов с/х назначения и с/х угодий	906	Полевая дорога
14	63:22:0000000:157	:157/ч3	Проектируемая трасса водовода	Общая долевая собственность в границах КСХИ им. Антонова	Самарская область, Кинельский район, коллективное сельскохозяйственное предприятие им. Антонова	Земли с/х назначения	Для размещения объектов с/х назначения и с/х угодий	785	Древесно-кустарниковая растительность
15	63:22:0000000:157	:157/ч4	Проектируемая трасса водовода	Общая долевая собственность в границах КСХИ им. Антонова	Самарская область, Кинельский район, коллективное сельскохозяйственное предприятие им. Антонова	Земли с/х назначения	Для размещения объектов с/х назначения и с/х угодий	12442	Пастбище
16	63:22:0000000:2052	:2052/ч1	Проектируемая трасса водовода	ООО "Парфеновское"	Самарская область, Кинельский район, коллективное сельскохозяйственное предприятие им. Антонова	Земли с/х назначения	Для сельскохозяйственного производства	9294	Пастбище
17	63:22:0000000:2052	:2052/ч2	Проектируемая трасса водовода	ООО "Парфеновское"	Самарская область, Кинельский район, коллективное сельскохозяйственное предприятие им. Антонова	Земли с/х назначения	Для сельскохозяйственного производства	219	Полевая дорога
18	63:22:0000000:3847	:3847/ч1	Проектируемая трасса водовода	ООО "Парфеновское"	Самарская область, р-н Кинельский, с/п. Домашка	Земли с/х назначения	Для сельскохозяйственного производства	7342	Пастбище
19	63:22:0000000:245	:245/ч1	Проектируемая трасса водовода	Российская Федерация, аренда: АО "Самарнефтегаз"	Самарская обл., р-н Кинельский, Никольско-Спирidonовское месторождение	Земли с/х назначения	Для размещения промышленных объектов	973	Пастбище, прочие объекты
							Итого	90388	

Наименование должностного лица организации	Условия согласования	Подпись	Ф.И.О.
Уполномоченный представитель участников ОДС с кадастровым номером 63:22:0000000:157	Согласовано:		
Арендатор земельного участка с кадастровым номером 63:22:0000000:244 ООО "Кинельский склад"	Согласовано:		А.В. Марченко
Правообладатель земельного участка с кадастровым номером 63:22:0000000:4069 Попова Анна Ивановна	Согласовано:		А.И. Попова
Правообладатель земельного участка с кадастровыми номерами 63:22:0000000:2052, 63:22:0000000:3847, ООО "Парфеновское"	Согласовано:		
Начальник управления землеустроительных работ ООО "СамарНИПИнефть"	Согласовано:		Д.В. Клименко
Главный маркшейдер АО "Самарнефтегаз"	Согласовано:		М.Ю. Костин
Заместитель генерального директора по перелопатному планированию и развитию производства АО "Самарнефтегаз"	Согласовано:		О.В. Гладинов

Заказчик: АО "Самарнефтегаз"				7731П «Водовод от ДНС Никольская (с пересечением водоема, и существующих подземных коммуникаций) до скв.№ 216 Никольско-Спирidonовского н/р)», расположенного на территории муниципального района Кинельский, в границах с.п. Домашкино Самарской области				
Изм.	Лист	№ документа	Подпись	Дата	Схема согласования места размещения объекта	Страниц	Лист	Листов
Разработал		Дамнинова Л.Р.				П	1	1
Имя, отчество	Чубенко М.А.				Графическая часть	ООО «СамарНИПИнефть»		
					Масштаб 1:3000			