СХЕМА РАСПОЛОЖЕНИЯ ГРАНИЦ ПУБЛИЧНОГО СЕРВИТУТА

Публичный сервитут для использования земель и земельных участков в целях реконструкции и эксплуатации нефтепровода федерального значения "Магистральный нефтепровод "Муханово-Куйбышев", подводный переход, р. Кутулук (основная нитка), 16,4 км. Ду 700. Бугурусланское РНУ. Реконструкция"

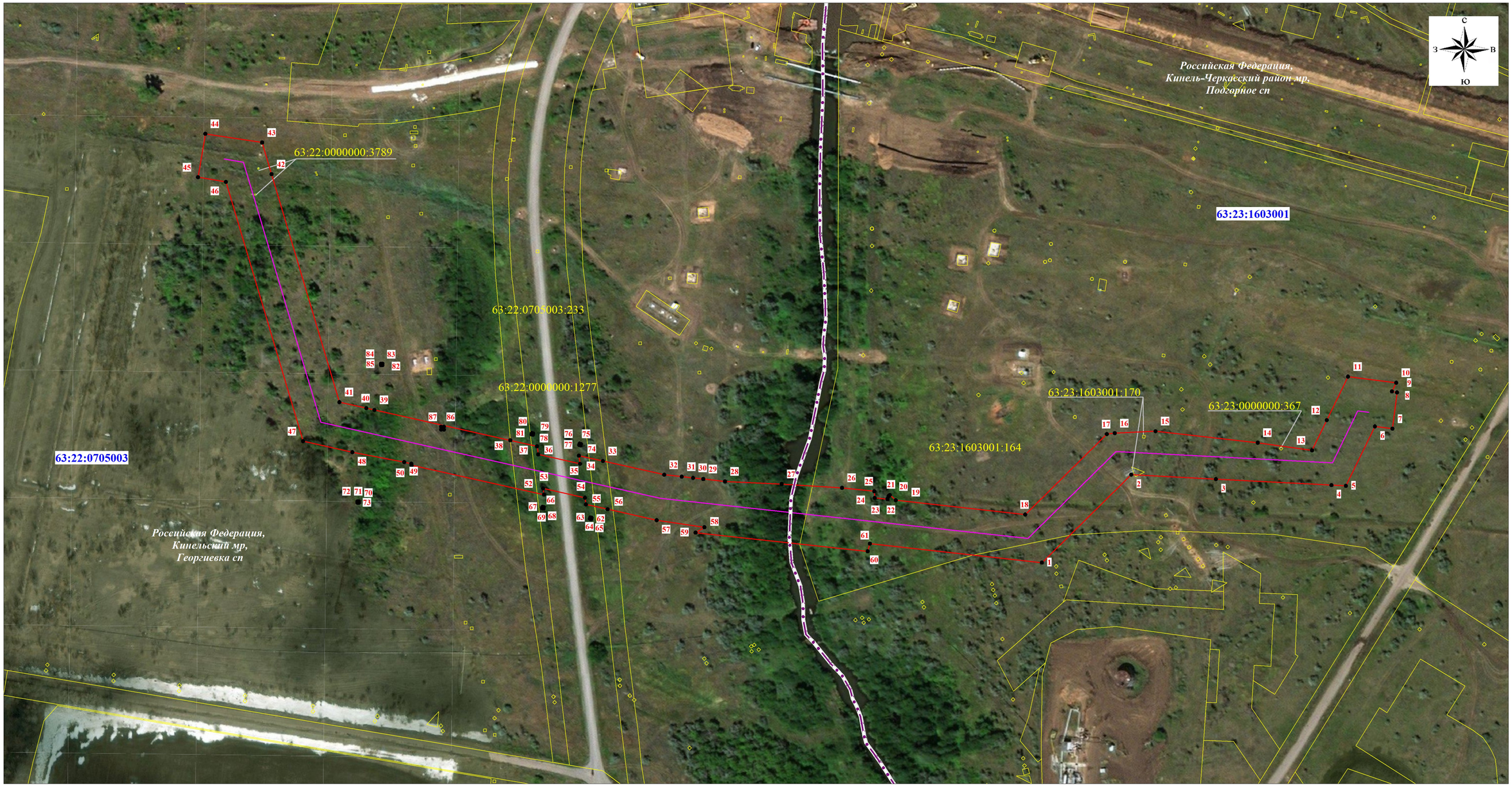

Масштаб 1:2000

Используемые условные знаки и обозначения:

- проектная граница публичного сервитута
- граница кадастрового квартала
- граница земельного участка, сведения о котором содержатся в ЕГРН
- **63:22:0705003** — номер кадастрового квартала
- 63:22:0000000:82 — кадастровый номер земельного участка
- • 15 — обозначение характерной точки проектной границы публичного сервитута
- границы населенных пунктов по сведениям ЕГРН
- границы сельских поселений по сведениям ЕГРН
- границы районов по сведениям ЕГРН
- проектное местоположение оси нефтепровода