ГРАФИЧЕСКОЕ ОПИСАНИЕ
местоположения границ населенных пунктов, территориальных зон, особо охраняемых природных территорий, зон с особыми условиями использования территории

Публичный сервитут в отношении земель и земельных участков в целях складирования строительных и иных материалов, возведения некапитальных строений, сооружений (включая ограждения, бытовки, навесы) и размещения строительной техники, которые необходимы для обеспечения реконструкции объекта федерального значения «Магистральный нефтепровод Альметьевск-Куйбышев, d=1020 мм, участок 191,3 – 243,3 км. Замена перехода через автодорогу не оборудованного кожухом на 226 км. РРНУ. Реконструкция»

(наименование объекта, местоположение границ которого описано (далее - объект))

Раздел 1

Сведения об объекте

№ п/п	Характеристики объекта	Описание характеристик
1	2	3
1.	Местоположение объекта	Самарская область, м.р-н Кинельский
2.	Площадь объекта +/- величина погрешности определения площади (Р +/- Дельта Р)	39065 +/- 69 м²
3.	Иные характеристики объекта	Публичный сервитут в отношении земель и земельных участков в целях складирования строительных и иных материалов, возведения некапитальных строений, сооружений (включая ограждения, бытовки, навесы) и размещения строительной техники, которые необходимы для обеспечения реконструкции объекта федерального значения «Магистральный нефтепровод Альметьевск-Куйбышев, d=1020 мм, участок 191,3 – 243,3 км. Замена перехода через автодорогу не оборудованного кожухом на 226 км. РРНУ. Реконструкция». Обладатель публичного сервитута: Акционерное общество "Транснефть - Прикамье", ИНН 1645000340, ОГРН 1021601763820, находящегося по адресу: 420081, Республика Татарстан, город Казань, ул. Патриса Лумумбы, д. 20. Email: office@kaz.transneft.ru, тел. для связи: +7 (843) 279-04-20. Срок публичного сервитута – 11 месяцев.

Раздел 2

Сведения о местоположении границ объекта

1. Система координат МСК-63, зона 2

2. Сведения о характерных точках границ объекта

Обозначение характерных точек границ	Координаты, м		Метод определения координат характерной точки	Средняя квадратическая погрешность положения характерной точки (Mt), м	Описание обозначения точки на местности (при наличии)
	X	Y			
1	2	3	4	5	6
1	405878.81	2206837.07	Аналитический метод	0.1	-
2	405886.74	2206830.14	Аналитический метод	0.1	-
3	405910.44	2206833.41	Аналитический метод	0.1	-
4	406303.37	2206507.09	Аналитический метод	0.1	-
5	406308.21	2206510.88	Аналитический метод	0.1	-
6	405899.09	2206850.63	Аналитический метод	0.1	-
1	405878.81	2206837.07	Аналитический метод	0.1	-
7	406147.44	2206354.04	Аналитический метод	0.1	-
8	406156.17	2206341.49	Аналитический метод	0.1	-
9	406205.24	2206270.90	Аналитический метод	0.1	-
10	406244.08	2206299.44	Аналитический метод	0.1	-
11	406248.90	2206293.03	Аналитический метод	0.1	-
12	406277.88	2206252.53	Аналитический метод	0.1	-
13	406310.26	2206211.33	Аналитический метод	0.1	-
14	406399.04	2206273.51	Аналитический метод	0.1	-
15	406326.12	2206375.55	Аналитический метод	0.1	-
16	406321.82	2206381.58	Аналитический метод	0.1	-
17	406307.10	2206402.17	Аналитический метод	0.1	-
18	406264.69	2206372.16	Аналитический метод	0.1	-
19	406260.06	2206378.69	Аналитический метод	0.1	-
20	406445.50	2206509.99	Аналитический метод	0.1	-
21	406450.13	2206503.46	Аналитический метод	0.1	-

2. Сведения о характерных точках границ объекта					
Обозначение характерных точек границ	**Координаты, м**		**Метод определения координат характерной точки**	**Средняя квадратическая погрешность положения характерной точки (Mt), м**	**Описание обозначения точки на местности (при наличии)**
	X	**Y**			
1	**2**	**3**	**4**	**5**	**6**
22	406475.89	2206521.77	Аналитический метод	0.1	-
23	406467.60	2206532.95	Аналитический метод	0.1	-
24	406502.47	2206557.43	Аналитический метод	0.1	-
25	406478.08	2206588.16	Аналитический метод	0.1	-
26	406415.96	2206544.17	Аналитический метод	0.1	-
27	406438.14	2206512.09	Аналитический метод	0.1	-
28	406409.19	2206492.39	Аналитический метод	0.1	-
29	406343.14	2206490.47	Аналитический метод	0.1	-
30	406247.18	2206377.46	Аналитический метод	0.1	-
31	406222.73	2206360.04	Аналитический метод	0.1	-
32	406200.55	2206392.11	Аналитический метод	0.1	-
7	406147.44	2206354.04	Аналитический метод	0.1	-
33	406316.52	2206443.49	Аналитический метод	0.1	-
34	406316.52	2206442.49	Аналитический метод	0.1	-
35	406317.52	2206442.49	Аналитический метод	0.1	-
36	406317.52	2206443.49	Аналитический метод	0.1	-
33	406316.52	2206443.49	Аналитический метод	0.1	-
37	406331.49	2206460.85	Аналитический метод	0.1	-
38	406331.49	2206459.85	Аналитический метод	0.1	-
39	406332.49	2206459.85	Аналитический метод	0.1	-
40	406332.49	2206460.85	Аналитический метод	0.1	-
37	406331.49	2206460.85	Аналитический метод	0.1	-
41	406334.73	2206471.35	Аналитический метод	0.1	-
42	406334.73	2206470.35	Аналитический метод	0.1	-
43	406335.73	2206470.35	Аналитический метод	0.1	-

2. Сведения о характерных точках границ объекта

Обозначение характерных точек границ	Координаты, м		Метод определения координат характерной точки	Средняя квадратическая погрешность положения характерной точки (Mt), м	Описание обозначения точки на местности (при наличии)
	X	Y			
1	2	3	4	5	6
44	406335.73	2206471.35	Аналитический метод	0.1	-
41	406334.73	2206471.35	Аналитический метод	0.1	-
45	406316.38	2206639.30	Аналитический метод	0.1	-
46	406372.70	2206560.51	Аналитический метод	0.1	-
47	406386.71	2206540.90	Аналитический метод	0.1	-
48	406375.85	2206530.57	Аналитический метод	0.1	-
49	406396.51	2206531.04	Аналитический метод	0.1	-
50	406404.78	2206536.26	Аналитический метод	0.1	-
51	406354.44	2206606.71	Аналитический метод	0.1	-
52	406380.27	2206623.56	Аналитический метод	0.1	-
53	406351.29	2206664.06	Аналитический метод	0.1	-
45	406316.38	2206639.30	Аналитический метод	0.1	-

3. Сведения о характерных точках части (частей) границы объекта

Обозначение характерных точек части границы	Координаты, м		Метод определения координат характерной точки	Средняя квадратическая погрешность положения характерной точки (Mt), м	Описание обозначения точки на местности (при наличии)
	X	Y			
1	2	3	4	5	6
-	-	-	-	-	-

Раздел 3

Сведения о местоположении измененных (уточненных) границ объекта

1. Система координат -

2. Сведения о характерных точках границ объекта

Обозначение характерных точек границ	Существующие координаты, м		Измененные (уточненные) координаты, м		Метод определения координат характерной точки	Средняя квадратическая погрешность положения характерной точки (Mt), м	Описание обозначения точки на местности (при наличии)
	X	Y	X	Y			
1	2	3	4	5	6	7	8
-	-	-	-	-	-	-	

3. Сведения о характерных точках части (частей) границы объекта

Обозначение характерных точек части границы	Существующие координаты, м		Измененные (уточненные) координаты, м		Метод определения координат характерной точки	Средняя квадратическая погрешность положения характерной точки (Mt), м	Описание обозначения точки на местности (при наличии)
	X	Y	X	Y			
1	2	3	4	5	6	7	8
-	-	-	-	-	-	-	

Лист № ____

РАЗДЕЛ 4

СХЕМА РАСПОЛОЖЕНИЯ ГРАНИЦ ПУБЛИЧНОГО СЕРВИТУТА

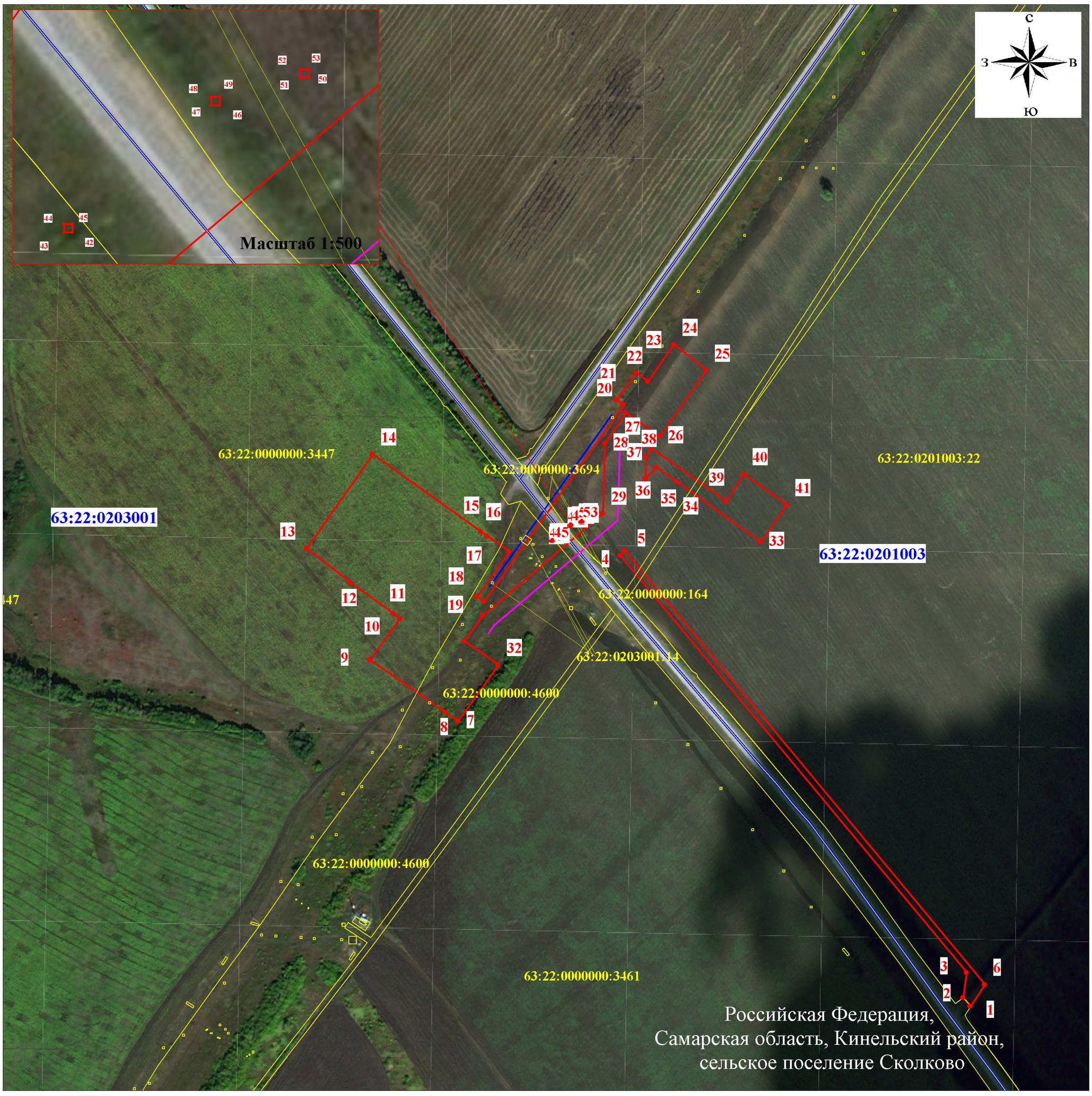

Масштаб 1:4000

Используемые условные знаки и обозначения:

- проектная граница ПС
- 1 — характерная точка проектной границы ПС
- 63:22:0201003 — граница и номер кадастрового квартала
- 63:22:0000000:3447 — граница и кадастровый номер земельного участка, учтенных в ЕГРН
- граница района
- граница сельских поселений
- граница населенного пункта
- проектное месторасположение оси нефтепровода
- проектное месторасположение оси ВЛ

Подпись _____ **Дата "** 24 **"** 06 **2024 г.**

М.П.

КАДАСТРОВЫЙ ИНЖЕНЕР * СНИЛС 135-354-372 51
Татарцева Людмила Николаевна
КВАЛИФИКАЦИОННЫЙ № 63-15-878 АТТЕСТАТ
г. Самара